Documentación de la configuración de Zabbix

1. ¿Qué es Zabbix?

Zabbix es una herramienta de monitorización de sistemas que permite supervisar el estado de equipos, servidores, redes y servicios en tiempo real.

Sirve para:

- Controlar el rendimiento de los equipos (CPU, memoria, disco…)
- Detectar problemas o fallos (equipos apagados, caídas de red…)
- Recibir alertas cuando ocurre algún error
- Analizar el uso de los recursos

2. Objetivo de la instalación

El objetivo de esta instalación ha sido monitorizar todos los equipos del aula, incluyendo:

- Ordenadores de los alumnos
- Servidor de Zabbix
- Dispositivos de red (como el router)

Además, he buscado tener una visión clara del estado de todos los equipos mediante dashboards y mapas de red.

3. Creación de dashboards

He creado varios dashboards en Zabbix para visualizar de forma rápida el estado de los equipos.

3.1 Monitorización de equipos del aula

En este dashboard se incluyen todos los equipos del aula y el equipo propio. Se muestran datos importantes como:

- Uso de memoria (RAM) de cada equipo
- Espacio utilizado en disco
- Uso de CPU de los equipos
- Uso de CPU del servidor

Esto permite ver rápidamente si algún equipo está sobrecargado o funcionando de forma incorrecta.

3.1 Monitorización de equipos del aula

En este dashboard se incluyen todos los equipos del aula y el equipo propio. Se muestran datos importantes como:

- Uso de memoria (RAM) de cada equipo
- Espacio utilizado en disco
- Uso de CPU de los equipos
- Uso de CPU del servidor

- Usuarios con la sesión iniciada

Esto permite ver rápidamente si algún equipo está sobrecargado o funcionando de forma incorrecta

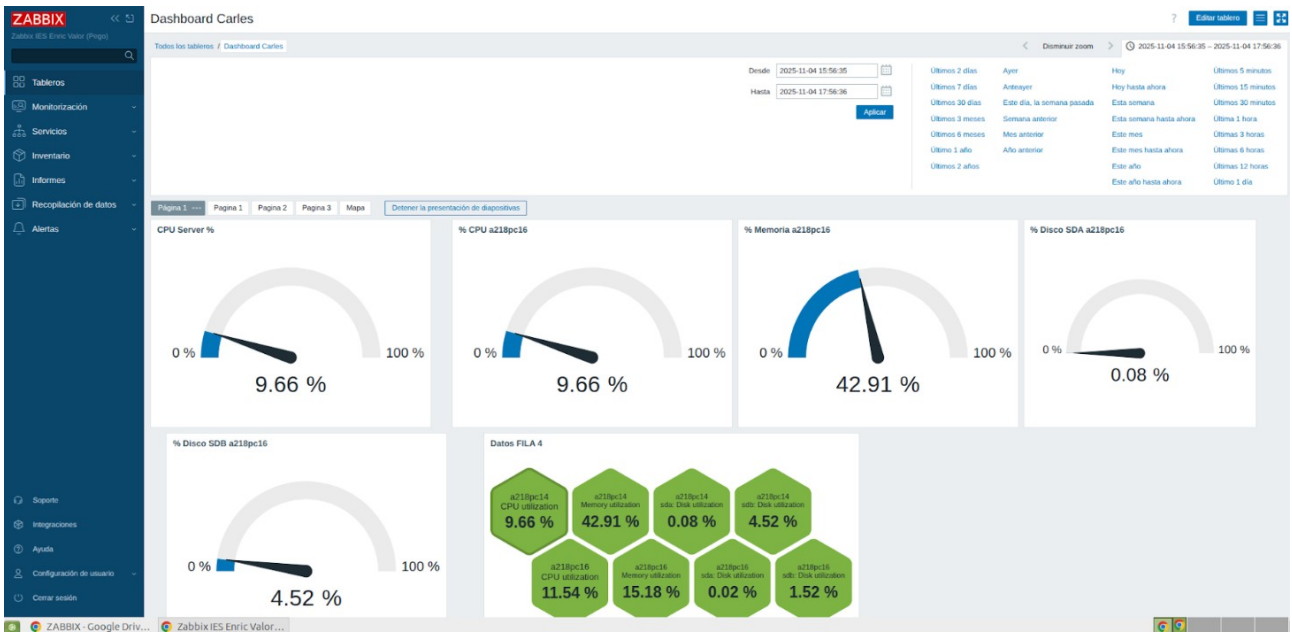

3.2 Monitorización de problemas

También he creado un apartado para visualizar problemas detectados por Zabbix, como por ejemplo:

- Equipos que se han reiniciado
- Equipos no disponibles o apagados
- Fallos de conexión

Esto ayuda a detectar incidencias de forma rápida y actuar sobre ellas.

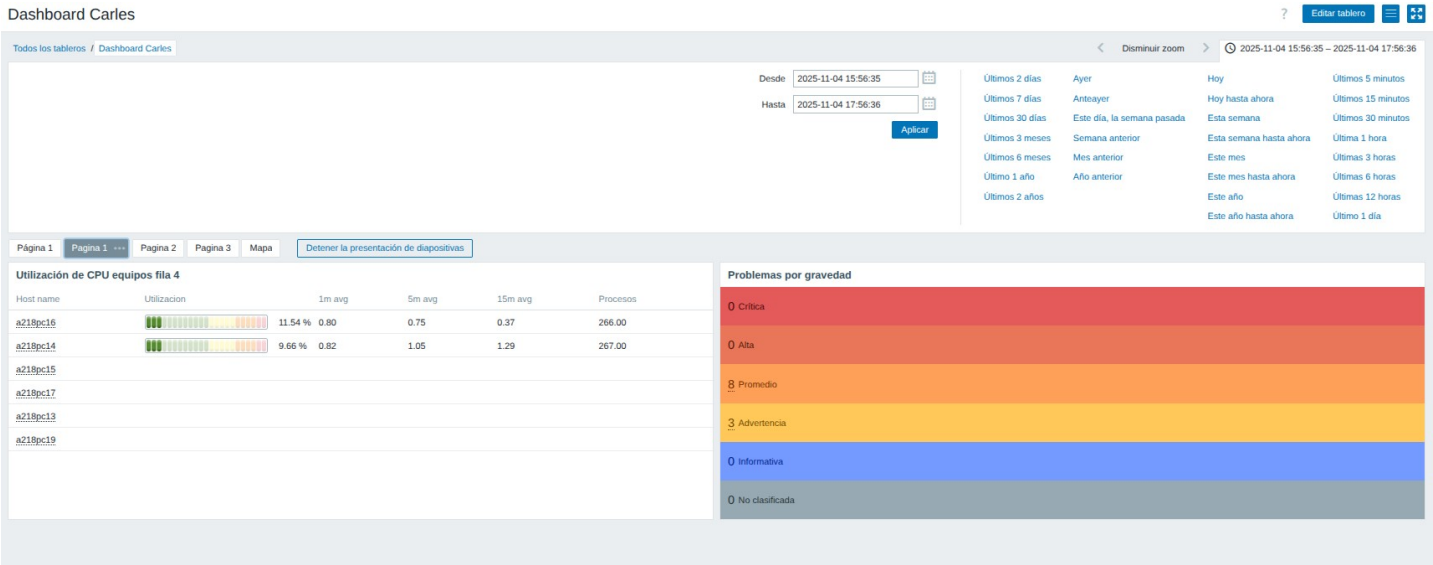

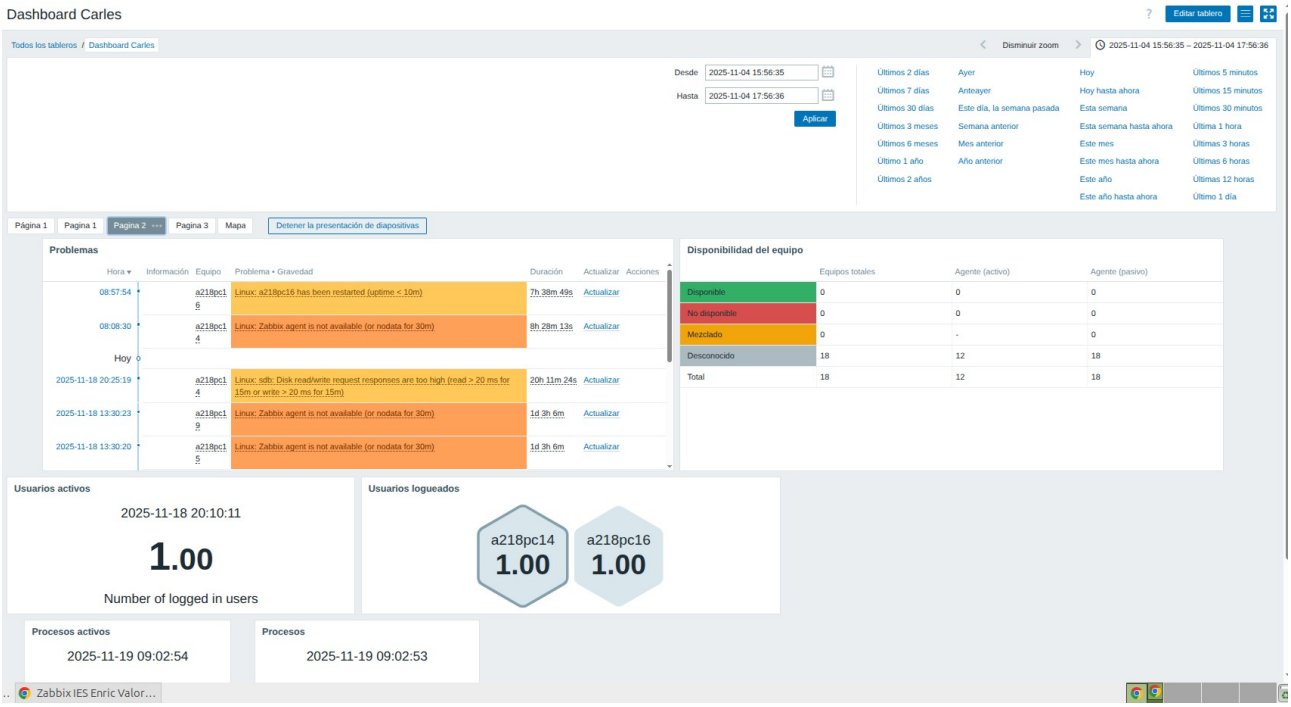

3.3 Monitorización de red

En este dashboard se muestra información sobre la red, como:

- Velocidad de las interfaces de red
- Tráfico de red
- Paquetes enviados, recibidos y con errores del servidor Zabbix

Esto permite analizar el uso de la red y detectar posibles saturaciones.

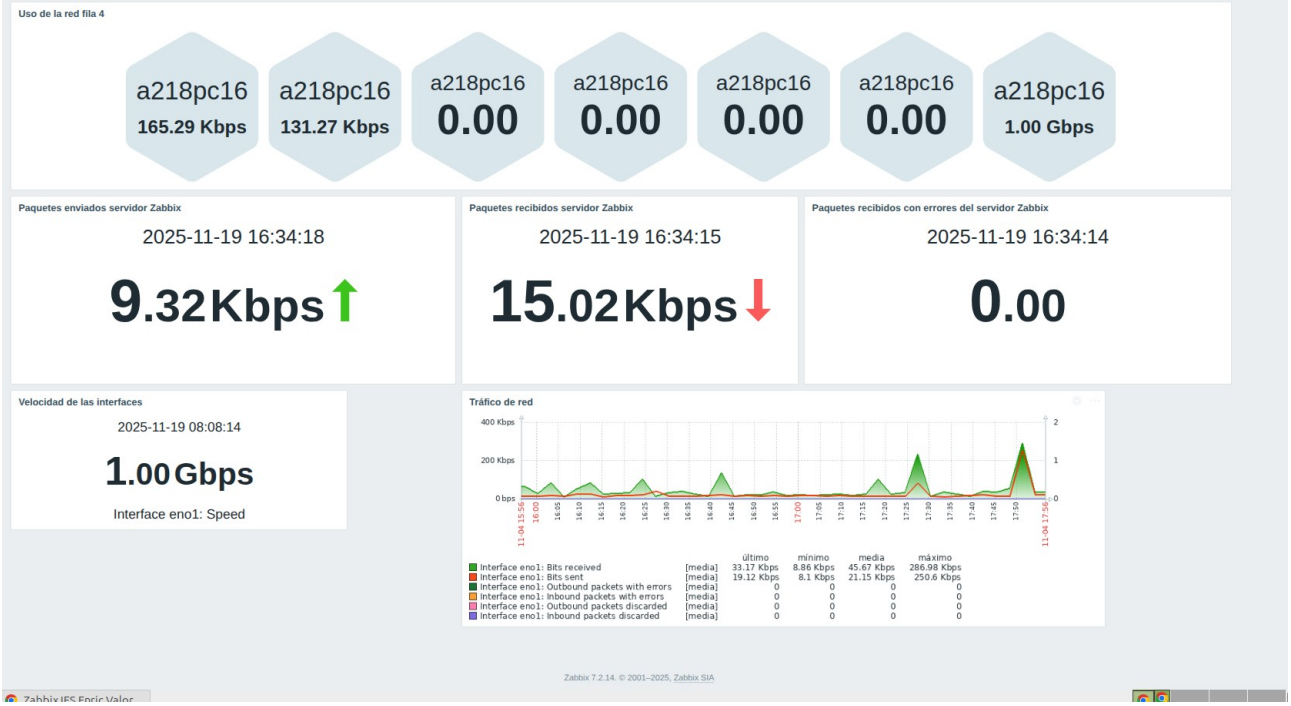

4. Creación de mapas de red

Además de los dashboards, he creado un mapa de red para representar visualmente todos los dispositivos.

En este mapa aparecen:

- Todos los PCs del aula
- El servidor de Zabbix
- El router

El mapa permite ver de forma gráfica el estado de cada dispositivo. Si hay algún problema, este se muestra directamente sobre el equipo afectado.

Esto facilita mucho la identificación rápida de fallos dentro de la red.

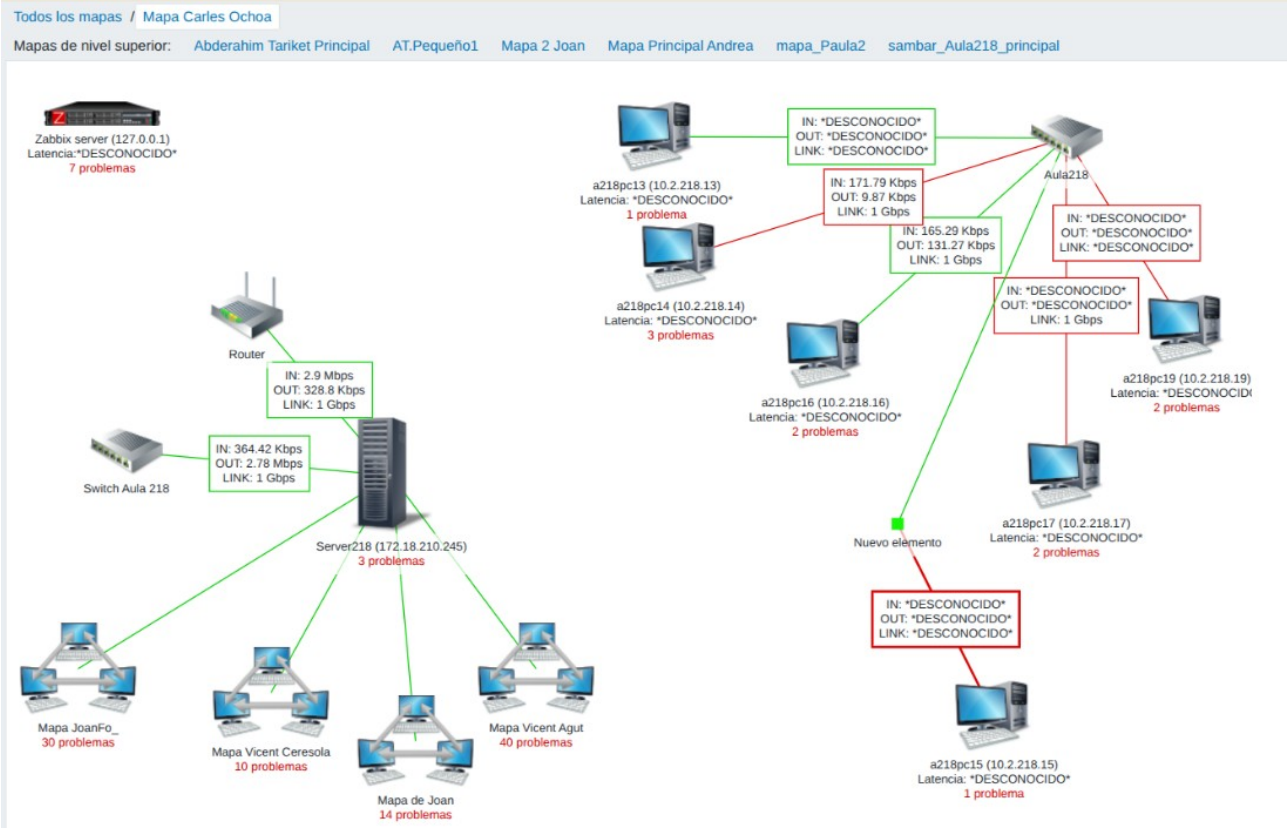

5. Conclusión

Gracias a la instalación de Zabbix y la creación de dashboards y mapas, he conseguido:

- Tener control total sobre los equipos del aula
- Detectar problemas de forma rápida
- Visualizar el estado de la red de manera clara
- Mejorar la gestión y mantenimiento de los equipos

En general, Zabbix es una herramienta muy útil para la monitorización de sistemas y redes, ya que permite centralizar toda la información en un solo lugar y actuar rápidamente ante cualquier incidencia.